Załącznik
do zarządzenia nr 110/2023
Burmistrza Włodawy
z dnia 17 lipca 2023 r.
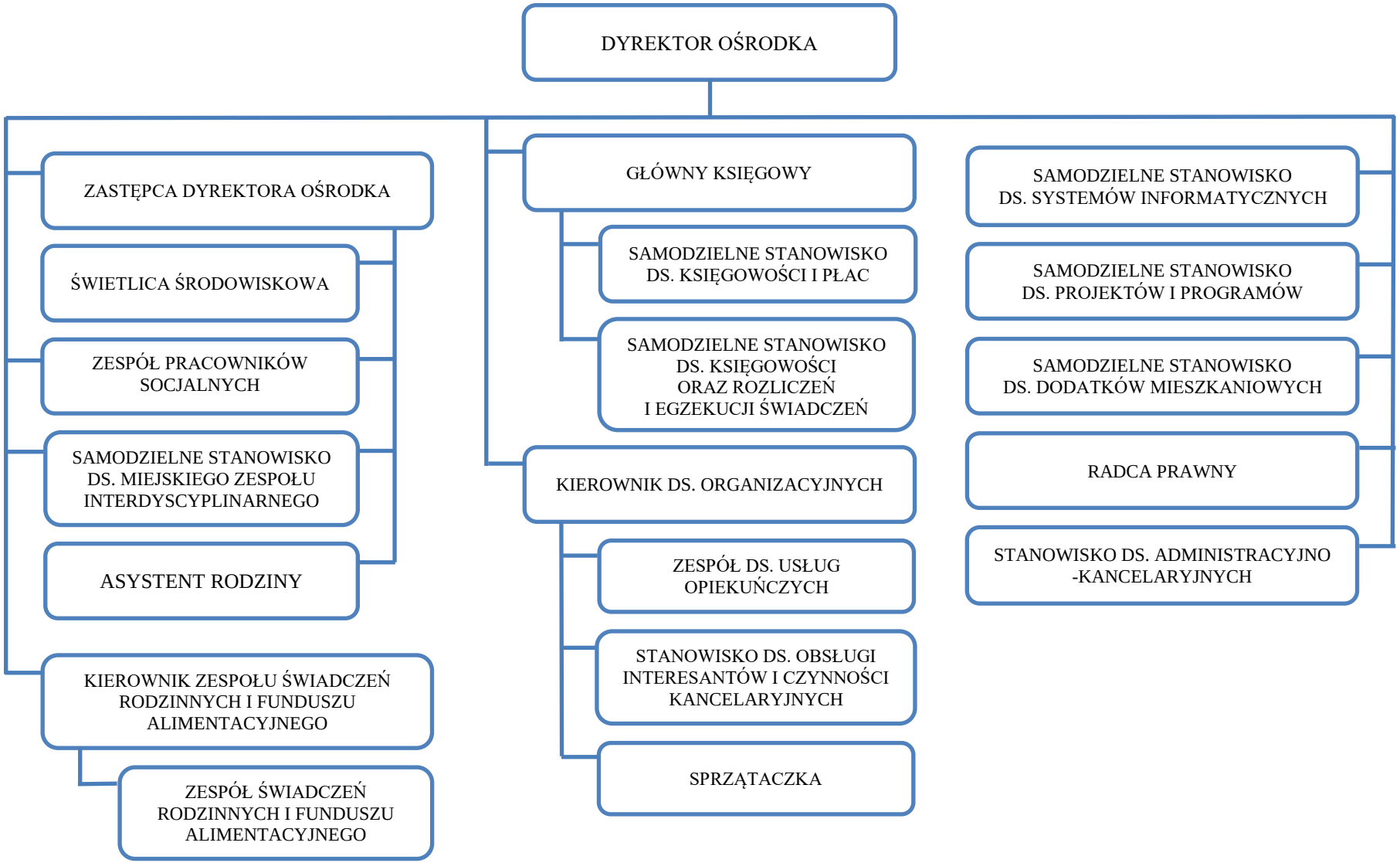
Schemat organizacyjny Miejskiego Ośrodka Pomocy Społecznej we Włodawie